



OnDelivery

Plataforma de gestión de pedidos

El valor y la importancia comercial de la logística de **última milla** es tan grande que se ha vuelto **la principal oferta de valor de las empresas**

que han crecido y prosperado a partir de la eficiencia en sus entregas.

¿Qué es OnDelivery?

Es la plataforma más completa para gestionar de manera inteligente toda la logística relacionada con entregas, pedidos, registro de clientes, vehículos e inventarios. Es una solución poderosa que incorpora las mejores herramientas, perfectamente compatible con nuestro portafolio de servicios y soluciones.

Logística inteligente de entregas



App para repartidor



Manejo de inventarios



El mercado de más rápido crecimiento al alcance de tu empresa

Se estima que la última milla representa del

30% al 75%

del total de los gastos logísticos.

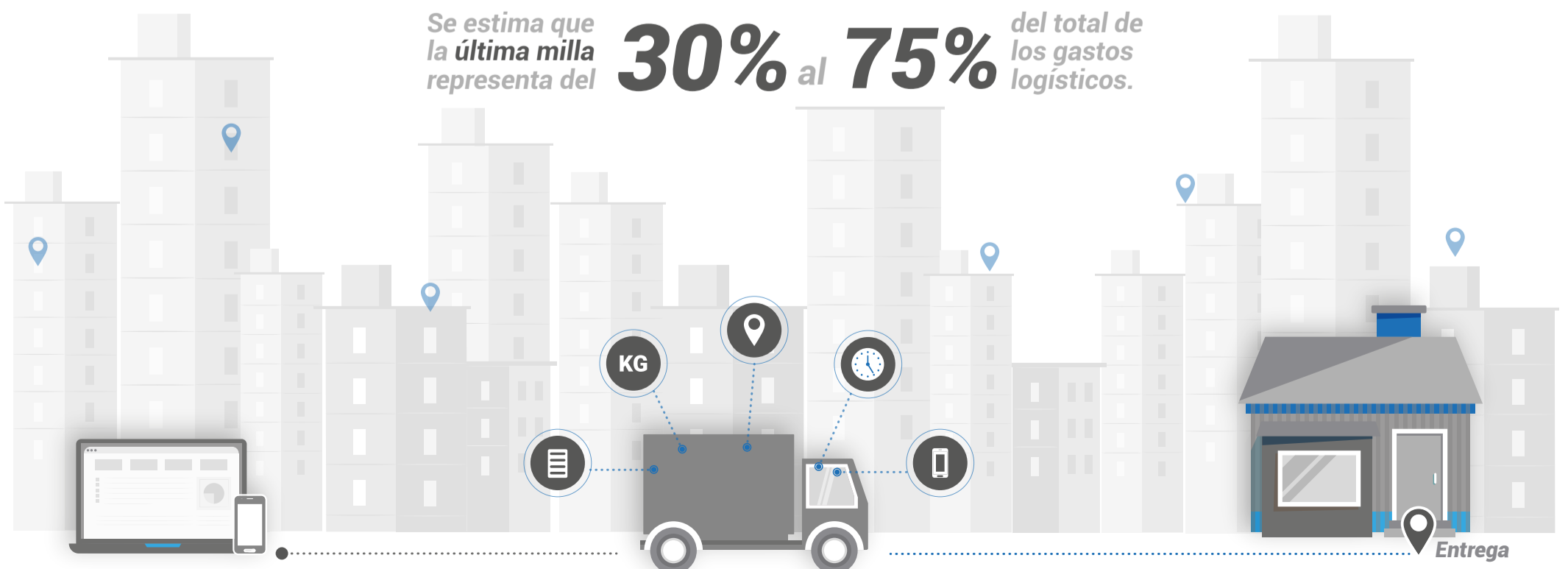

Gestión de pedidos

OnDelivery cuenta con un dashboard donde los operadores tienen acceso rápido a la información esencial ordenada en paneles con

entregas programadas del día, la cantidad de pedidos realizados, el estatus de cada entrega, los vehículos disponibles y los que se encuentran en ruta, y el registro de los clientes.

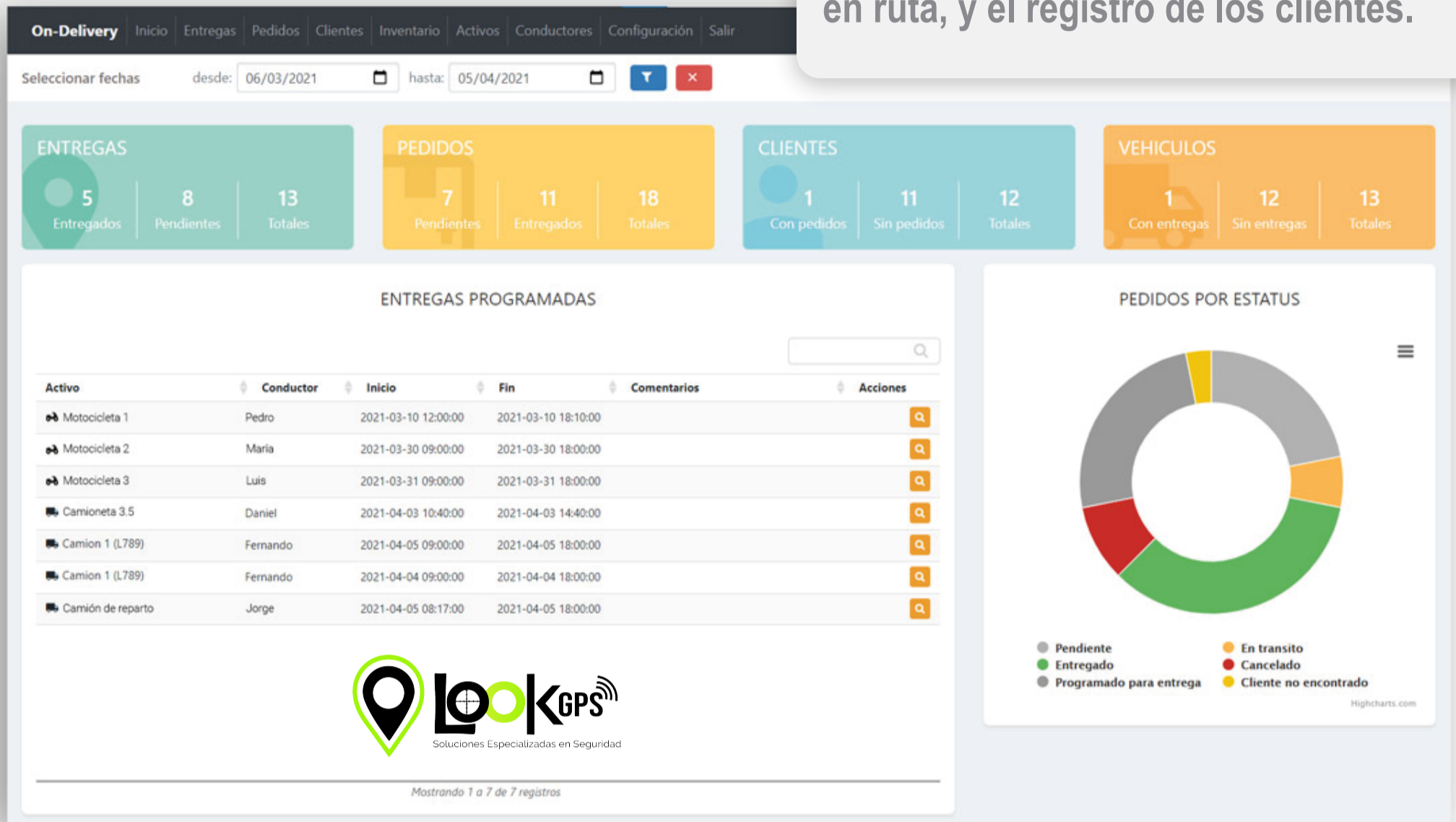

App dedicada a repartidores

OnDelivery cuenta con una app para los repartidores que les muestra la ruta a seguir, informa las entregas que debe hacer y escanea los códigos QR para verificar que el paquete ha sido entregado.

También permite levantar pedidos y programar la entrega de mercancía para un momento posterior o bien hacer la venta inmediata, generando el costo de la misma y restando los productos del inventario.

Contacte a nuestro equipo de ventas para más información.

